

## Comptages Automatiques

n°1614208

### SAINT-FONS

0 RUE CURIE - 2 Sens

**Entre** Rue P. Monnet

**Et** Rue M. E. Sembat

**Du** 07/06/2016

**Au** 13/06/2016

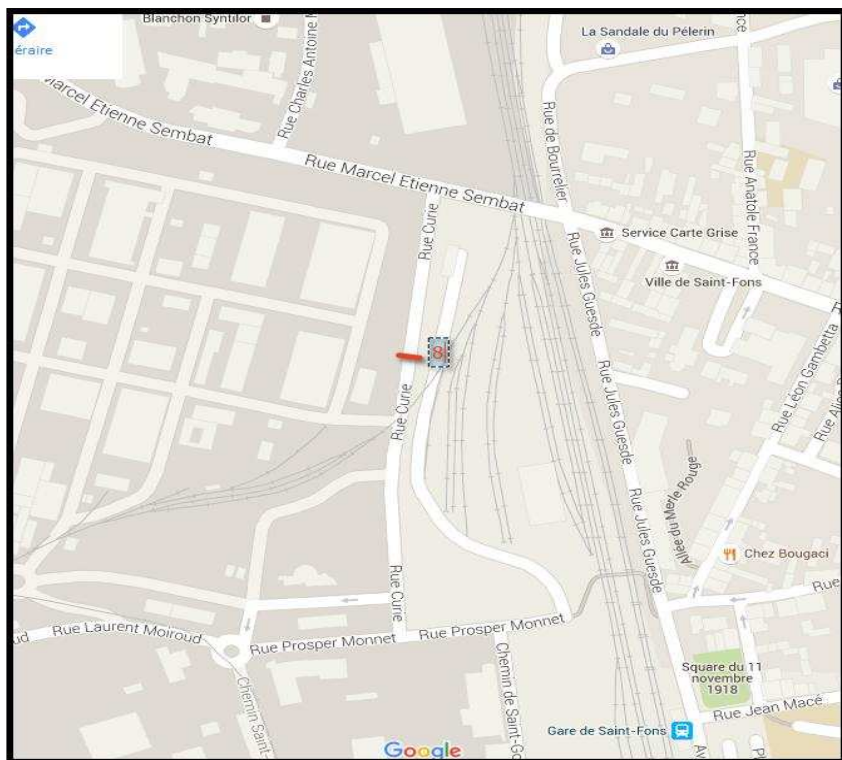

POUR TOUTE DEMANDE D'INFORMATION, CONTACTER  
JOHAN GAGNAIRE : 04 69 64 51 92  
ZAIDI DEBBOUS : 04 69 64 51 95

Commune	SAINT-FONS		Réf	1614208
N°	0	Voie	RUE CURIE	
Période du	07/06/2016	au	13/06/2016	Moyenne JO sur 5 Jours
				Mode 4

### Synthèse TV

Moyenne JO 2252

Débit total 24419

De	Rue P. Monnet	Sens	
Vers	Rue M. E. Sembat	O / E	

Moyenne JO	2161	Débit total	12 162
Jour le plus chargé	Jeudi	Avec	2651

Axe limité à 50 Km/h

Vitesse Moyenne 50,7 V15 38,8

% Vitesse &gt; 50 50% V85 62,3

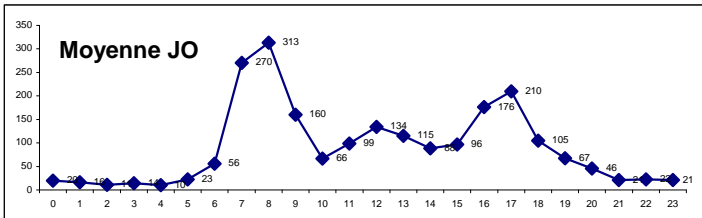

De	Rue M. E. Sembat	Sens	
Vers	Rue P. Monnet	E / O	

Moyenne JO	2343	Débit total	12 257
Jour le plus chargé	Vendredi	Avec	2699

Axe limité à 50 Km/h

Vitesse Moyenne 50,5 V15 42,7

% Vitesse &gt; 50 62% V85 61,2

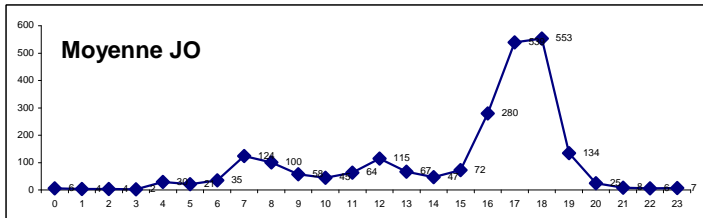

Commentaire

### Synthèse PL

Moyenne JO 127

Débit total 1295

De	Rue P. Monnet	Sens	
Vers	Rue M. E. Sembat	O / E	

Moyenne JO	147	Débit total	752
Jour le plus chargé	Jeudi	Avec	192

Axe limité à 50 Km/h % PL 6%

Vitesse Moyenne 44,5 V15 32,7

% Vitesse &gt; 50 26% V85 55,6

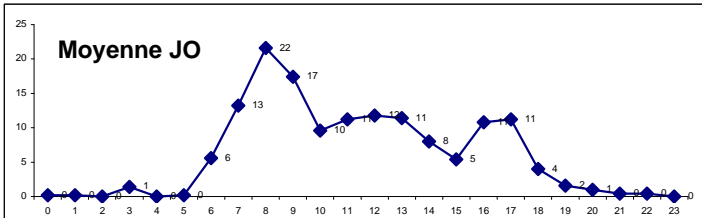

De	Rue M. E. Sembat	Sens	
Vers	Rue P. Monnet	E / O	

Moyenne JO	107	Débit total	543
Jour le plus chargé	Lundi	Avec	123

Axe limité à 50 Km/h % PL 4%

Vitesse Moyenne 44,3 V15 34,6

% Vitesse &gt; 50 25% V85 54,6

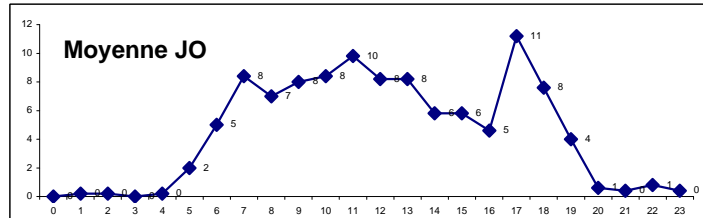

Commentaire

Les informations sont fournies à titre indicatif et peuvent varier des réalités observables sur le terrain. La Métropole Grand Lyon ne peut être tenue responsable des données manquantes ou erronées.

MJO = Moyenne des jours ouvrables - TV = Tous Véhicules - PL=Poids Lourds

Nous avons utilisé le compteur n°M - 221

Commune SAINT-FONS

sens 1

O / E

N° 0 Voie RUE CURIE

Rue P. Monnet

Période du 07/06/2016 au 13/06/2016 Lun. x Mar. x Mer. x Jeu. x Ven. x

Rue M. E. Sembat

Moyenne JO sur 5 Jours

HEURE	lundi 13/06/16	mardi 07/06/16	mercredi 08/06/16	jeudi 09/06/16	vendredi 10/06/16	samedi 11/06/16	dimanche 12/06/16	Débit JO	Moyenne JO	Débit Période	Moyenne Période
00:00 à 01:00	22	18	21	24	14	29	35	99	20	163	23
01:00 à 02:00	18	7	21	17	18	18	24	81	16	123	18
02:00 à 03:00	17	9	7	10	10	22	17	53	11	92	13
03:00 à 04:00	14	15	13	16	12	14	20	70	14	104	15
04:00 à 05:00	8	9	13	13	9	10	8	52	10	70	10
05:00 à 06:00	28	24	19	21	21	22	12	113	23	147	21
06:00 à 07:00	61	66	40	53	60	9	4	280	56	293	42
07:00 à 08:00	281	239	349	303	178	21	11	1350	270	1382	197
08:00 à 09:00	154	340	387	379	306	23	8	1566	313	1597	228
09:00 à 10:00	127	146	101	322	104	31	17	800	160	848	121
10:00 à 11:00	61	72	56	65	78	36	13	332	66	381	54
11:00 à 12:00	114	101	78	93	109	50	33	495	99	578	83
12:00 à 13:00	105	128	145	153	140	52	27	671	134	750	107
13:00 à 14:00	106	129	99	128	112	24	28	574	115	626	89
14:00 à 15:00	104	90	65	101	82	36	28	442	88	506	72
15:00 à 16:00	85	91	100	76	130	45	26	482	96	553	79
16:00 à 17:00	169	244	169	164	136	36	37	882	176	955	136
17:00 à 18:00	285	133	121	395	116	33	53	1050	210	1136	162
18:00 à 19:00	94	83	112	137	97	50	41	523	105	614	88
19:00 à 20:00	62	62	60	67	86	59	54	337	67	450	64
20:00 à 21:00	51	53	43	35	47	39	47	229	46	315	45
21:00 à 22:00	10	25	22	29	20	29	27	106	21	162	23
22:00 à 23:00	15	29	23	28	17	21	18	112	22	151	22
23:00 à 00:00	18	14	22	22	31	28	31	107	21	166	24
Débit	2009	2127	2086	2651	1933	737	619	10806	2161	12162	1737
Moyenne HPM	187	242	279	335	196						
Moyenne HPS	183	153	134	232	116						
Moyenne Nuit	24	24	22	24	24						
<div> <div>Jour le plus chargé</div> <div>Jeu</div> <div>Avec</div> <div>2651</div> <div>Vh / jour</div> </div> <div> <div>HPM de</div> <div>07h à 10h</div> <div>HPS de</div> <div>16h à 19h</div> <div>Nuit de</div> <div>20h à 07h</div> </div>											

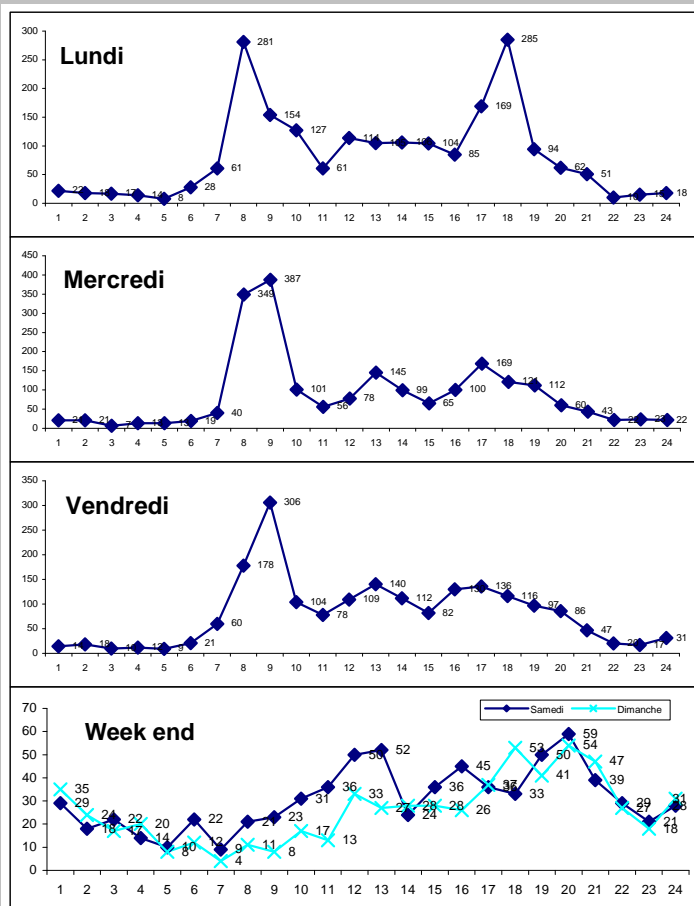

Les graphiques représentent la répartition du nombre de véhicules (en ordonnée) par tranche horaire (en abscisse). Sur le tableau des données, la valeur la plus haute pour l'heure de pointe du matin est en jaune, et en bleu pour le soir.

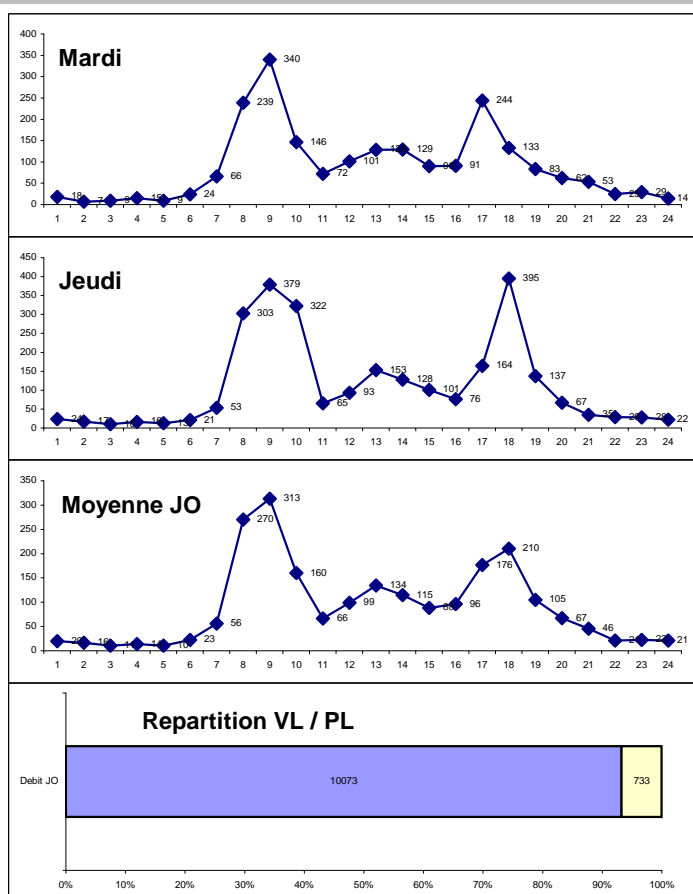

Commune SAINT-FONS

sens 1

O / E

N° 0

Voie RUE CURIE

Période du 07/06/2016

au 13/06/2016

Moyenne JO sur 5

Jours

Lun. x

Mar. x

Mer. x

Jeu. x

Ven. x

Vitesses	lundi 13/06/16		mardi 07/06/16		mercredi 08/06/16		jeudi 09/06/16		vendredi 10/06/16		samedi 11/06/16		dimanche 12/06/16		Moyenne JO		
	Jour	Nuit	Jour	Nuit	Jour	Nuit	Jour	Nuit	Jour	Nuit	Jour	Nuit	Jour	Nuit	Jour	Nuit	%
0 à 30	171	13	58	14	94	9	114	8	40	10	15	8	8	6	95	11	5%
30 à 40	232	27	214	26	220	31	282	28	144	29	59	19	30	18	218	28	11%
40 à 50	548	86	643	86	655	81	840	79	533	86	154	66	123	74	644	84	34%
50 à 60	497	77	631	67	594	65	768	83	626	64	156	88	125	81	623	71	32%
60 à 70	220	43	222	54	201	37	273	41	245	48	76	34	62	45	232	45	13%
70 à 80	63	11	64	13	56	16	83	17	66	18	26	15	21	14	66	15	4%
80 à 90	12	3	20	7	10	2	17	10	14	2	5	11	5	2	15	5	1%
90 à 100	4	2	6	2	12	3	6	2	6	2	5	0	2	3	7	2	0%
100 à 110	0	0	0	0	0	0	0	0	0	0	0	0	0	0	0	0	
110 à 120	0	0	0	0	0	0	0	0	0	0	0	0	0	0	0	0	
120 à 130	0	0	0	0	0	0	0	0	0	0	0	0	0	0	0	0	
130 à 255	0	0	0	0	0	0	0	0	0	0	0	0	0	0	0	0	
Débit	1747	262	1858	269	1842	244	2383	268	1674	259	496	241	376	243	1901	260,4	100%
	2009		2127		2086		2651		1933		737		619		2161		

Vitesse moyenne JO : 50,7 Km/h  
Vitesse moyenne JO de jour : 49,6 Km/h  
Vitesse moyenne JO de nuit : 51,7 Km/h

Véhicules dépassant la limitation :

50 Km/h ⇒ 5405 soit 50%  
Jour : de 07h à 20      Nuit : de 20h à 07h

V15 : 38,84 Km/h

V85 : 62,26 Km/h

Vitesse moyenne par heure pour les JO

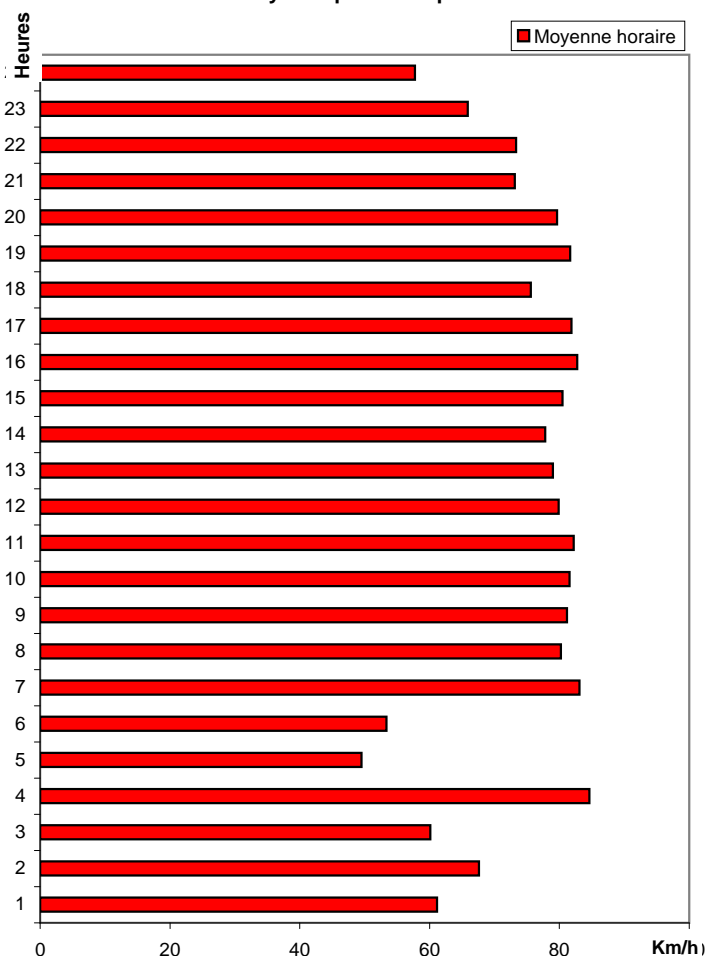

Répartition des vitesses Jour

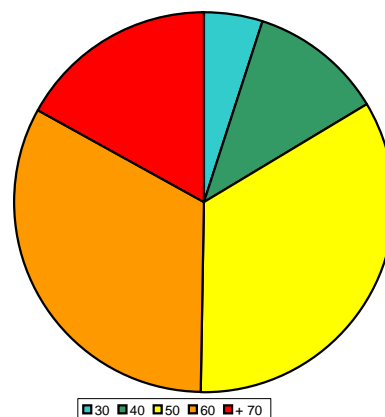

Répartition des vitesses Nuit

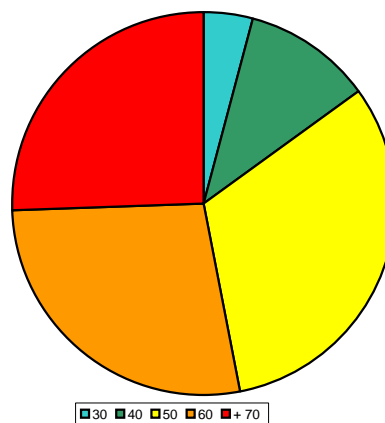

La vitesse V85 définit la vitesse en dessous de laquelle circulent 85 % des Véhicules.  
La vitesse V15 définit la vitesse en dessous de laquelle circulent 15 % des Véhicules.

Les informations sont fournies à titre indicatif et peuvent varier des réalités observables sur le terrain. La Métropole Grand Lyon ne peut être tenu responsable des données manquantes ou erronées.

Commune SAINT-FONS

sens 1

O / E

N° 0 Voie RUE CURIE

Rue P. Monnet

Période du 07/06/2016 au 13/06/2016 Lun. x Mar. x Mer. x Jeu. x Ven. x

Rue M. E. Sembat

Moyenne JO sur 5 Jours

HEURE	lundi 13/06/16	mardi 07/06/16	mercredi 08/06/16	jeudi 09/06/16	vendredi 10/06/16	samedi 11/06/16	dimanche 12/06/16	Débit JO	Moyenne JO	Débit Période	Moyenne Période
00:00 à 01:00	0	0	1	0	0	0	0	1	0	1	0
01:00 à 02:00	0	0	1	0	0	0	0	1	0	1	0
02:00 à 03:00	0	0	0	0	0	0	0	0	0	0	0
03:00 à 04:00	1	2	1	1	2	1	0	7	1	8	1
04:00 à 05:00	0	0	0	0	0	0	0	0	0	0	0
05:00 à 06:00	1	0	0	0	0	1	0	1	0	2	0
06:00 à 07:00	6	6	5	5	6	1	0	28	6	29	4
07:00 à 08:00	11	11	21	14	9	3	3	66	13	72	10
08:00 à 09:00	13	16	25	32	22	0	1	108	22	109	16
09:00 à 10:00	8	14	13	40	12	0	0	87	17	87	12
10:00 à 11:00	11	7	10	10	10	0	0	48	10	48	7
11:00 à 12:00	16	8	11	10	11	1	1	56	11	58	8
12:00 à 13:00	9	13	15	16	6	1	0	59	12	60	9
13:00 à 14:00	12	6	16	18	5	0	0	57	11	57	8
14:00 à 15:00	8	6	11	11	4	1	0	40	8	41	6
15:00 à 16:00	6	4	10	4	3	0	0	27	5	27	4
16:00 à 17:00	11	15	7	10	11	1	0	54	11	55	8
17:00 à 18:00	21	5	8	14	8	1	1	56	11	58	8
18:00 à 19:00	3	4	4	5	4	1	0	20	4	21	3
19:00 à 20:00	2	3	1	2	0	0	0	8	2	8	1
20:00 à 21:00	1	0	1	0	3	1	0	5	1	6	1
21:00 à 22:00	0	0	1	0	1	0	0	2	0	2	0
22:00 à 23:00	1	0	1	0	0	0	0	2	0	2	0
23:00 à 00:00	0	0	0	0	0	0	0	0	0	0	0
Débit	141	120	163	192	117	13	6	733	147	752	107
Moyenne HPM	11	14	20	29	14						
Moyenne HPS	12	8	6	10	8						
Moyenne Nuit	1	1	1	1	1						

Jour le plus chargé Jeudi Avec 192 Vh / jour

HPM de 07h à 10h HPS de 16h à 19h Nuit de 20h à 07h

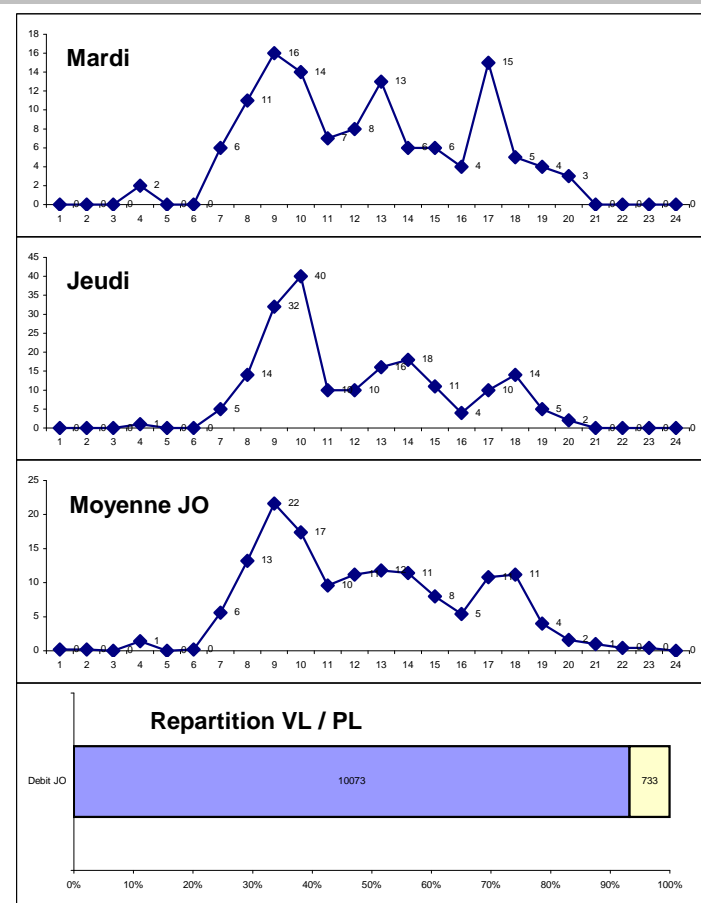
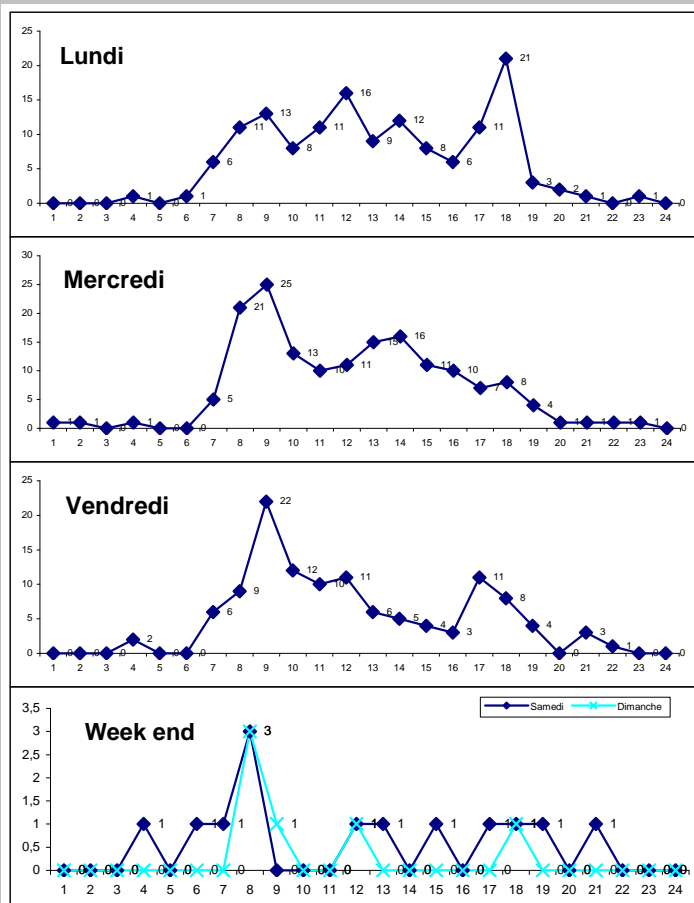

Commune SAINT-FONS

sens 1

O / E

N° 0

Voie RUE CURIE

Période du 07/06/2016

au 13/06/2016

Moyenne JO sur 5

Jours

Lun. x

Mar. x

Mer. x

Jeu. x

Ven. x

Vitesses	lundi 13/06/16		mardi 07/06/16		mercredi 08/06/16		jeudi 09/06/16		vendredi 10/06/16		samedi 11/06/16		dimanche 12/06/16		Moyenne JO		
	Jour	Nuit	Jour	Nuit	Jour	Nuit	Jour	Nuit	Jour	Nuit	Jour	Nuit	Jour	Nuit	Jour	Nuit	%
0 à 30	24	0	5	0	10	0	13	0	6	1	1	0	0	0	12	0	8%
30 à 40	38	3	33	1	37	5	44	1	24	2	0	1	1	0	35	2	26%
40 à 50	45	6	46	6	67	2	73	2	46	4	5	3	1	0	55	4	41%
50 à 60	16	1	23	0	33	1	42	2	19	5	2	0	3	0	27	2	19%
60 à 70	8	0	5	1	5	3	14	1	10	0	1	0	1	0	8	1	6%
70 à 80	0	0	0	0	0	0	0	0	0	0	0	0	0	0	0	0	
80 à 90	0	0	0	0	0	0	0	0	0	0	0	0	0	0	0	0	
90 à 100	0	0	0	0	0	0	0	0	0	0	0	0	0	0	0	0	
100 à 110	0	0	0	0	0	0	0	0	0	0	0	0	0	0	0	0	
110 à 120	0	0	0	0	0	0	0	0	0	0	0	0	0	0	0	0	
120 à 130	0	0	0	0	0	0	0	0	0	0	0	0	0	0	0	0	
130 à 255	0	0	0	0	0	0	0	0	0	0	0	0	0	0	0	0	
Débit	131	10	112	8	152	11	186	6	105	12	9	4	6	0	137,2	9,4	100%
	141		120		163		192		117		13		6		147		

Vitesse moyenne JO : 44,5 Km/h  
Vitesse moyenne JO de jour : 43,1 Km/h  
Vitesse moyenne JO de nuit : 45,9 Km/h

Véhicules dépassant la limitation :

50 Km/h ⇒ 189 soit 26%  
Jour : de 07h à 20h      Nuit : de 20h à 07h

V15 : 32,71 Km/h

V85 : 55,57 Km/h

Vitesse moyenne par heure pour les JO

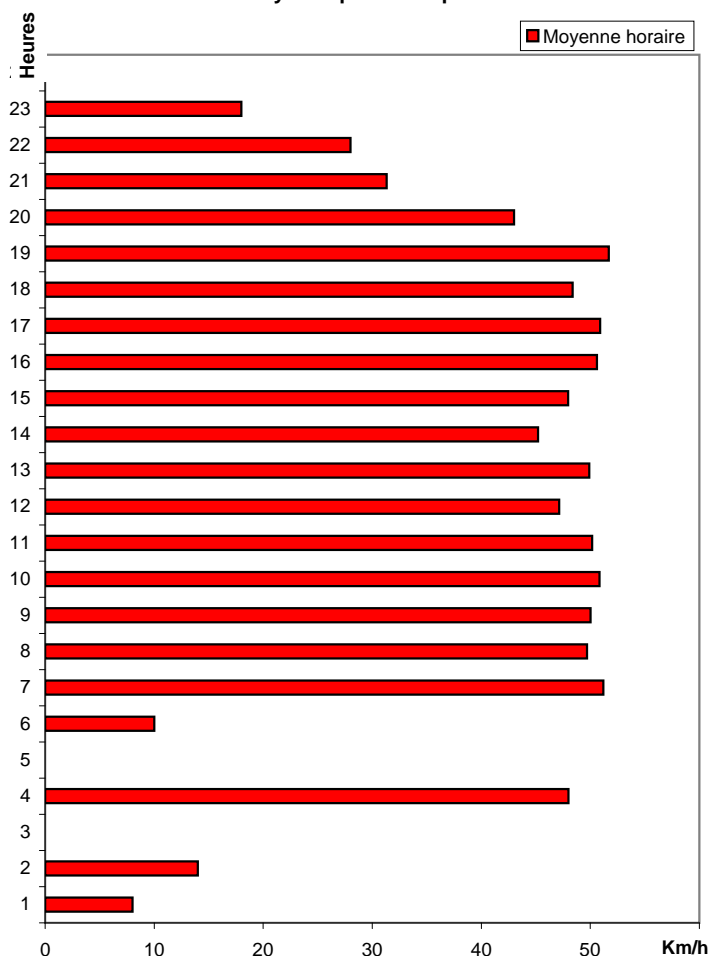

Répartition des vitesses Jour

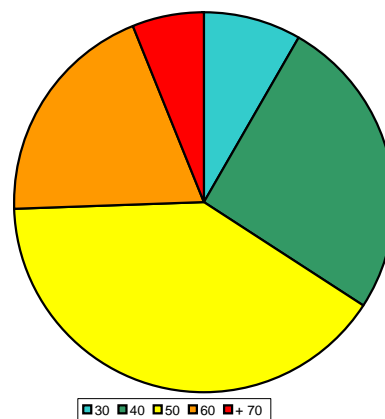

Répartition des vitesses Nuit

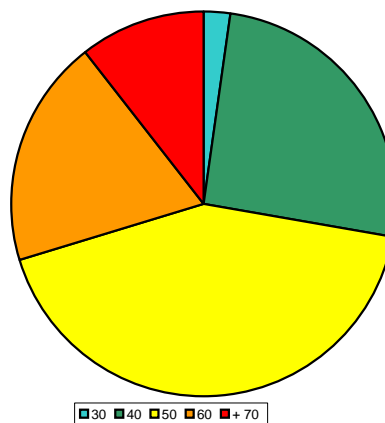

La vitesse V85 définit la vitesse en dessous de laquelle circulent 85 % des Véhicules.  
La vitesse V15 définit la vitesse en dessous de laquelle circulent 15 % des Véhicules.

Les informations sont fournies à titre indicatif et peuvent varier des réalités observables sur le terrain. La Métropole Grand Lyon ne peut être tenu responsable des données manquantes ou erronées.

Commune SAINT-FONS

sens 2

E / O

N° 0 Voie RUE CURIE

Rue M. E. Sembat

Période du 07/06/2016 au 13/06/2016 Lun. x Mar. x Mer. x Jeu. x Ven. x

Rue P. Monnet

Moyenne JO sur 5 Jours

HEURE	lundi 13/06/16	mardi 07/06/16	mercredi 08/06/16	jeudi 09/06/16	vendredi 10/06/16	samedi 11/06/16	dimanche 12/06/16	Débit JO	Moyenne JO	Débit Période	Moyenne Période
00:00 à 01:00	5	10	2	5	8	4	4	30	6	38	5
01:00 à 02:00	10	1	4	1	2	4	1	18	4	23	3
02:00 à 03:00	3	3	4	3	5	5	2	18	4	25	4
03:00 à 04:00	1	2	4	2	3	7	4	12	2	23	3
04:00 à 05:00	35	28	28	29	28	17	9	148	30	174	25
05:00 à 06:00	26	21	20	17	19	20	4	103	21	127	18
06:00 à 07:00	30	38	33	41	34	4	2	176	35	182	26
07:00 à 08:00	107	132	144	123	112	8	9	618	124	635	91
08:00 à 09:00	105	94	91	128	83	3	4	501	100	508	73
09:00 à 10:00	67	53	43	78	47	24	6	288	58	318	45
10:00 à 11:00	34	42	52	48	47	23	6	223	45	252	36
11:00 à 12:00	63	63	58	60	74	39	13	318	64	370	53
12:00 à 13:00	101	127	101	124	122	37	10	575	115	622	89
13:00 à 14:00	54	66	73	69	71	21	6	333	67	360	51
14:00 à 15:00	45	37	39	44	69	12	7	234	47	253	36
15:00 à 16:00	52	61	38	53	158	15	8	362	72	385	55
16:00 à 17:00	251	221	189	312	426	19	13	1399	280	1431	204
17:00 à 18:00	351	581	476	573	713	26	21	2694	539	2741	392
18:00 à 19:00	667	665	272	606	555	19	8	2765	553	2792	399
19:00 à 20:00	291	156	69	88	66	22	18	670	134	710	101
20:00 à 21:00	23	25	25	23	29	14	13	125	25	152	22
21:00 à 22:00	6	4	10	8	11	5	12	39	8	56	8
22:00 à 23:00	5	5	2	12	5	2	0	29	6	31	4
23:00 à 00:00	6	5	9	4	12	4	9	36	7	49	7
<b>Débit</b>	<b>2338</b>	<b>2440</b>	<b>1786</b>	<b>2451</b>	<b>2699</b>	<b>354</b>	<b>189</b>	<b>11714</b>	<b>2343</b>	<b>12257</b>	<b>1751</b>
<b>Moyenne HPM</b>	<b>93</b>	<b>93</b>	<b>93</b>	<b>110</b>	<b>81</b>						
<b>Moyenne HPS</b>	<b>423</b>	<b>489</b>	<b>312</b>	<b>497</b>	<b>565</b>	Jour le plus chargé	Vendredi	Avec	2699	Vh / jour	
<b>Moyenne Nuit</b>	<b>14</b>	<b>13</b>	<b>13</b>	<b>13</b>	<b>14</b>	HPM de	07h à 10h	HPS de	16h à 19h	Nuit de	20h à 07h

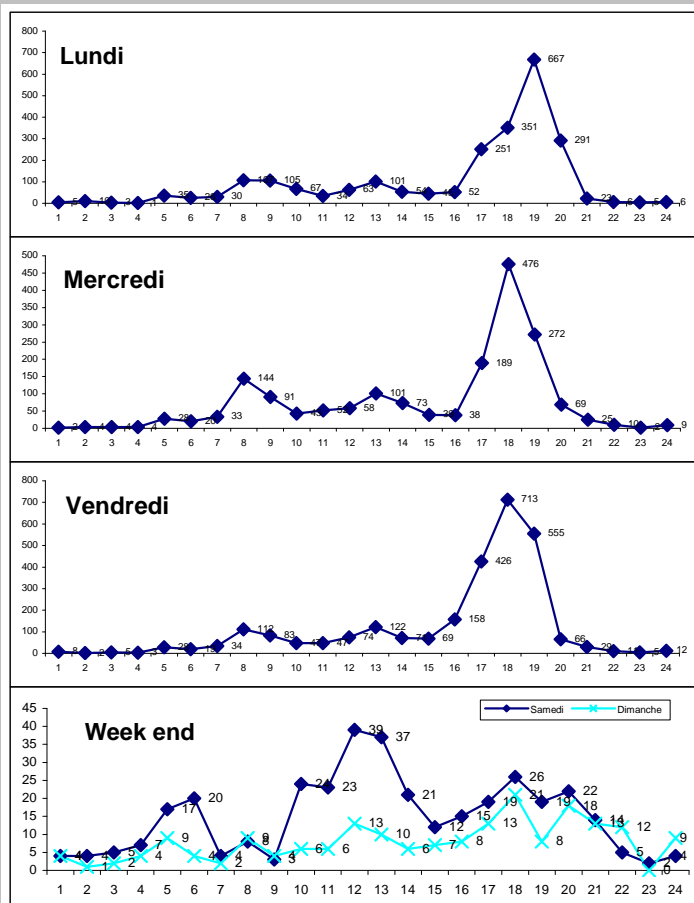

Les graphiques représentent la répartition du nombre de véhicules (en ordonnée) par tranche horaire (en abscisse). Sur le tableau des données, la valeur la plus haute pour l'heure de pointe du matin est en jaune, et en bleu pour le soir.

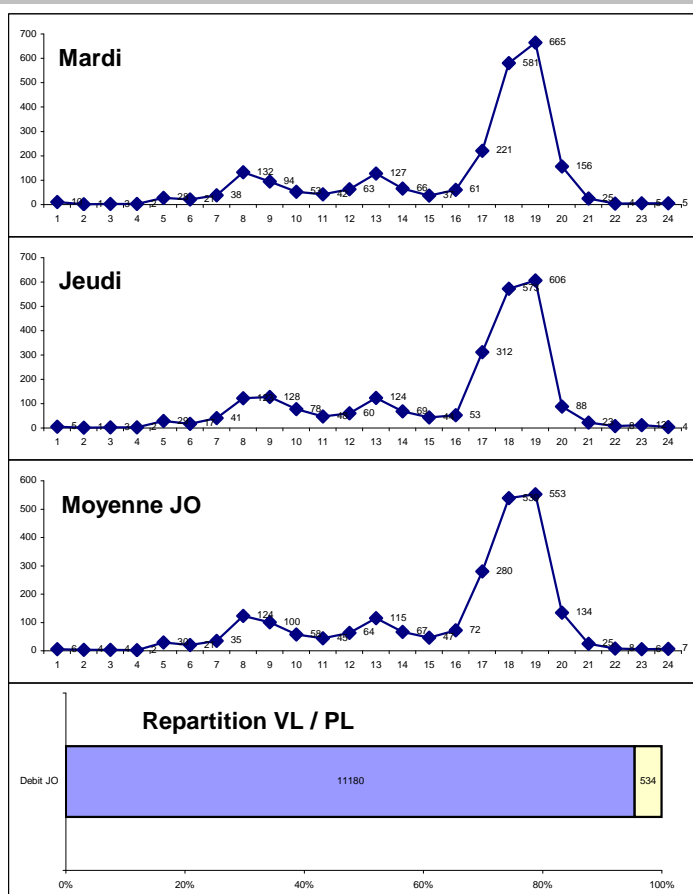

Commune SAINT-FONS

sens 2

E / O

N° 0

Voie RUE CURIE

Période du 07/06/2016

au 13/06/2016

Moyenne JO sur 5

Jours

Lun. x

Mar. x

Mer. x

Jeu. x

Ven. x

Vitesses	lundi 13/06/16		mardi 07/06/16		mercredi 08/06/16		jeudi 09/06/16		vendredi 10/06/16		samedi 11/06/16		dimanche 12/06/16		Moyenne JO		
	Jour	Nuit	Jour	Nuit	Jour	Nuit	Jour	Nuit	Jour	Nuit	Jour	Nuit	Jour	Nuit	Jour	Nuit	%
0 à 30	23	4	24	4	22	3	34	0	16	2	9	0	1	3	24	3	1%
30 à 40	125	29	116	21	101	31	110	18	93	21	23	12	17	11	109	24	6%
40 à 50	697	60	696	52	479	57	711	57	749	59	122	33	45	20	666	57	31%
50 à 60	1026	48	1067	48	743	32	1053	49	1229	57	74	29	48	19	1024	47	46%
60 à 70	272	7	337	13	252	16	334	16	388	13	32	8	15	6	317	13	14%
70 à 80	37	1	51	4	38	2	58	4	57	4	7	3	3	0	48	3	2%
80 à 90	8	1	7	0	10	0	6	1	11	0	1	1	0	1	8	0	0%
90 à 100	0	0	0	0	0	0	0	0	0	0	0	0	0	0	0	0	
100 à 110	0	0	0	0	0	0	0	0	0	0	0	0	0	0	0	0	
110 à 120	0	0	0	0	0	0	0	0	0	0	0	0	0	0	0	0	
120 à 130	0	0	0	0	0	0	0	0	0	0	0	0	0	0	0	0	
130 à 255	0	0	0	0	0	0	0	0	0	0	0	0	0	0	0	0	
Débit	2188	150	2298	142	1645	141	2306	145	2543	156	268	86	129	60	2196	146,8	100%
	2338		2440		1786		2451		2699		354		189		2343		

Vitesse moyenne JO : 50,5 Km/h  
 Vitesse moyenne JO de jour : 52,5 Km/h  
 Vitesse moyenne JO de nuit : 48,5 Km/h

Véhicules dépassant la limitation :

50 Km/h ⇒ 7300 soit 62%  
 Jour : de 07h à 20h      Nuit : de 20h à 07h

V15 : 42,65 Km/h  
 V85 : 61,16 Km/h

Vitesse moyenne par heure pour les JO

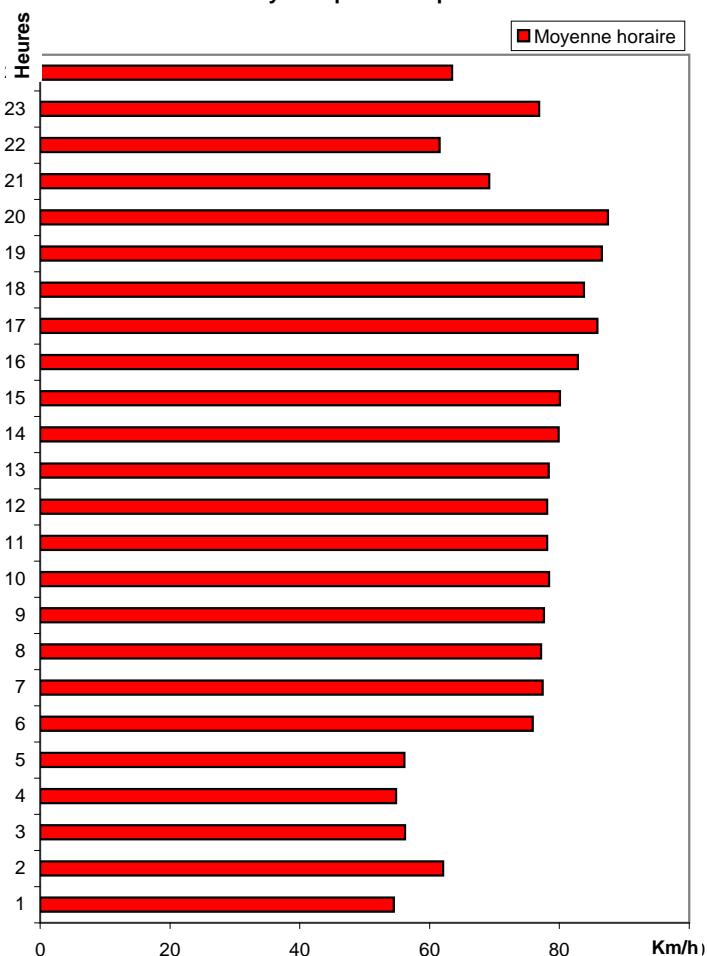

Répartition des vitesses Jour

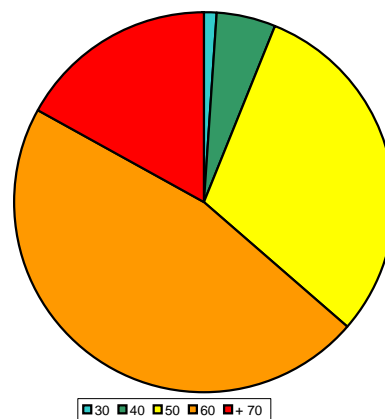

Répartition des vitesses Nuit



La vitesse V85 définit la vitesse en dessous de laquelle circulent 85 % des Véhicules.  
 La vitesse V15 définit la vitesse en dessous de laquelle circulent 15 % des Véhicules.

Les informations sont fournies à titre indicatif et peuvent varier des réalités observables sur le terrain. La Métropole Grand Lyon ne peut être tenu responsable des données manquantes ou erronées.



Commune SAINT-FONS

sens 2

E / O

N° 0 Voie RUE CURIE

Rue M. E. Sembat

Période du 07/06/2016 au 13/06/2016 Lun. x Mar. x Mer. x Jeu. x Ven. x

Rue P. Monnet

Moyenne JO sur 5 Jours

HEURE	lundi 13/06/16	mardi 07/06/16	mercredi 08/06/16	jeudi 09/06/16	vendredi 10/06/16	samedi 11/06/16	dimanche 12/06/16	Débit JO	Moyenne JO	Débit Période	Moyenne Période
00:00 à 01:00	0	0	0	0	0	0	0	0	0	0	0
01:00 à 02:00	0	0	0	0	1	0	0	1	0	1	0
02:00 à 03:00	0	1	0	0	0	0	0	1	0	1	0
03:00 à 04:00	0	0	0	0	0	0	0	0	0	0	0
04:00 à 05:00	0	1	0	0	0	0	0	1	0	1	0
05:00 à 06:00	2	2	2	2	2	1	0	10	2	11	2
06:00 à 07:00	5	3	7	5	5	0	0	25	5	25	4
07:00 à 08:00	9	9	9	8	7	1	1	42	8	44	6
08:00 à 09:00	7	6	9	5	8	0	0	35	7	35	5
09:00 à 10:00	8	9	7	9	7	0	0	40	8	40	6
10:00 à 11:00	11	6	8	10	7	0	0	42	8	42	6
11:00 à 12:00	12	8	6	15	8	0	0	49	10	49	7
12:00 à 13:00	9	5	10	8	9	0	0	41	8	41	6
13:00 à 14:00	6	7	11	9	8	0	0	41	8	41	6
14:00 à 15:00	5	3	10	9	2	0	0	29	6	29	4
15:00 à 16:00	6	4	4	8	7	1	0	29	6	30	4
16:00 à 17:00	5	3	3	5	7	1	0	23	5	24	3
17:00 à 18:00	25	6	10	6	9	1	0	56	11	57	8
18:00 à 19:00	3	10	7	7	11	0	0	38	8	38	5
19:00 à 20:00	7	3	4	3	3	0	0	20	4	20	3
20:00 à 21:00	1	0	0	0	2	0	1	3	1	4	1
21:00 à 22:00	0	0	1	0	1	0	0	2	0	2	0
22:00 à 23:00	1	0	1	1	1	0	0	4	1	4	1
23:00 à 00:00	1	1	0	0	0	1	1	2	0	4	1
Débit	123	87	109	110	105	6	3	534	107	543	78
Moyenne HPM	8	8	8	7	7						
Moyenne HPS	11	6	7	6	9						
Moyenne Nuit	1	1	1	1	1						

Jour le plus chargé Lundi Avec 123 Vh / jour

HPM de 07h à 10h HPS de 16h à 19h Nuit de 20h à 07h

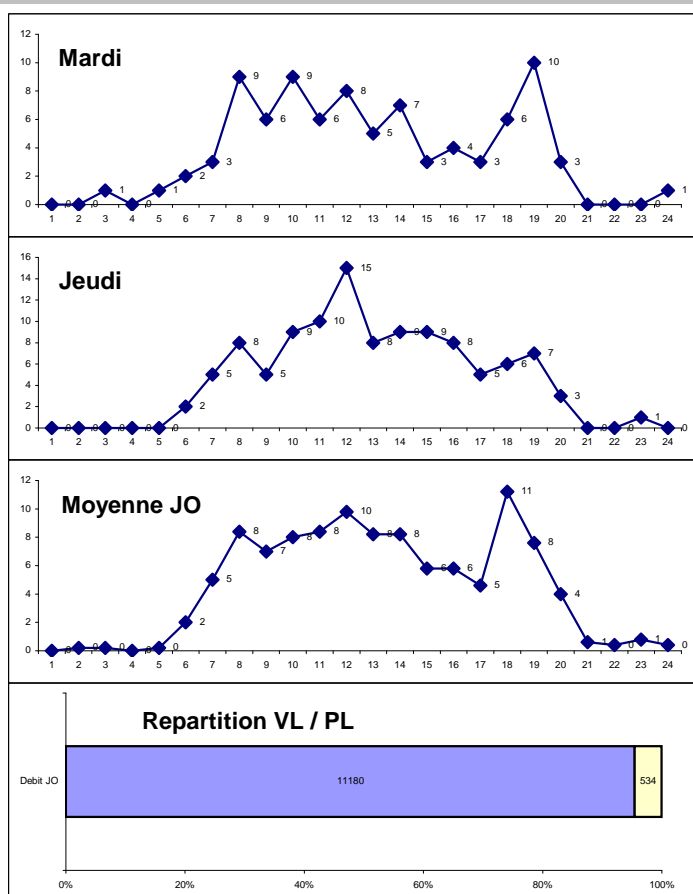
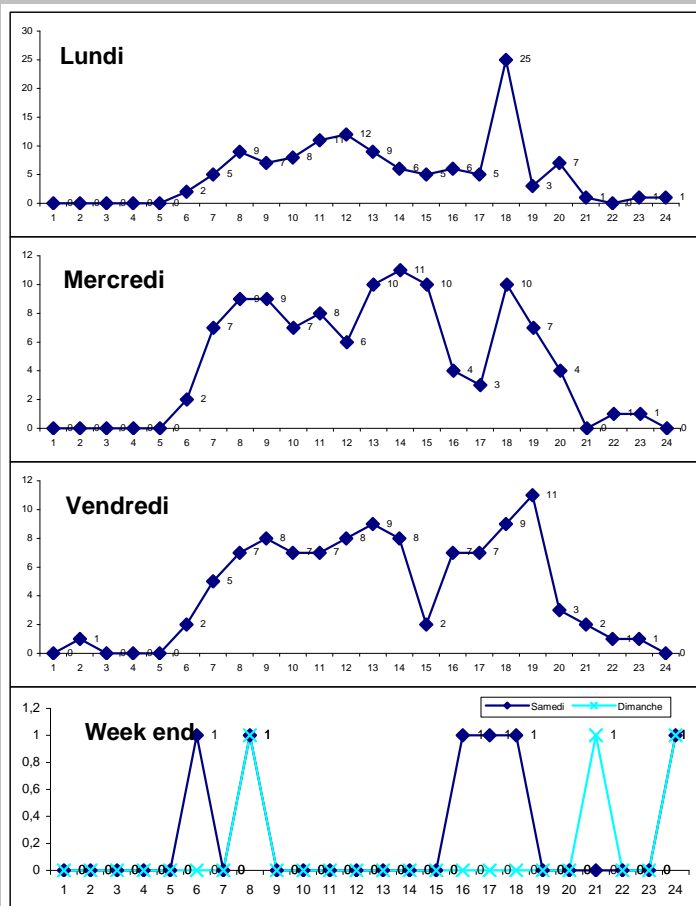

Commune SAINT-FONS

sens 2

E / O

N° 0

Voie RUE CURIE

Période du 07/06/2016

au 13/06/2016

Moyenne JO sur 5

Jours

Lun. x

Mar. x

Mer. x

Jeu. x

Ven. x

Vitesses	lundi 13/06/16		mardi 07/06/16		mercredi 08/06/16		jeudi 09/06/16		vendredi 10/06/16		samedi 11/06/16		dimanche 12/06/16		Moyenne JO		
	Jour	Nuit	Jour	Nuit	Jour	Nuit	Jour	Nuit	Jour	Nuit	Jour	Nuit	Jour	Nuit	Jour	Nuit	%
0 à 30	5	0	6	0	4	0	4	0	0	0	0	0	0	0	4	0	4%
30 à 40	26	4	16	1	25	6	27	2	22	3	1	0	0	0	23	3	25%
40 à 50	49	5	40	4	41	4	49	4	50	6	2	1	1	0	46	5	47%
50 à 60	31	1	15	3	20	1	19	1	17	3	1	1	1	1	20	2	21%
60 à 70	2	0	2	0	8	0	3	1	4	0	0	0	0	0	4	0	4%
70 à 80	0	0	0	0	0	0	0	0	0	0	0	0	0	0	0	0	
80 à 90	0	0	0	0	0	0	0	0	0	0	0	0	0	0	0	0	
90 à 100	0	0	0	0	0	0	0	0	0	0	0	0	0	0	0	0	
100 à 110	0	0	0	0	0	0	0	0	0	0	0	0	0	0	0	0	
110 à 120	0	0	0	0	0	0	0	0	0	0	0	0	0	0	0	0	
120 à 130	0	0	0	0	0	0	0	0	0	0	0	0	0	0	0	0	
130 à 255	0	0	0	0	0	0	0	0	0	0	0	0	0	0	0	0	
Débit	113	10	79	8	98	11	102	8	93	12	4	2	2	1	97	9,8	100%
	123		87		109		110		105		6		3		107		

Vitesse moyenne JO : 44,1 Km/h  
Vitesse moyenne JO de jour : 44,3 Km/h  
Vitesse moyenne JO de nuit : 44,0 Km/h

Véhicules dépassant la limitation :

50 Km/h ⇒ 131 soit 25%  
Jour : de 07h à 20h      Nuit : de 20h à 07h

V15 : 34,63 Km/h

V85 : 54,59 Km/h

Vitesse moyenne par heure pour les JO

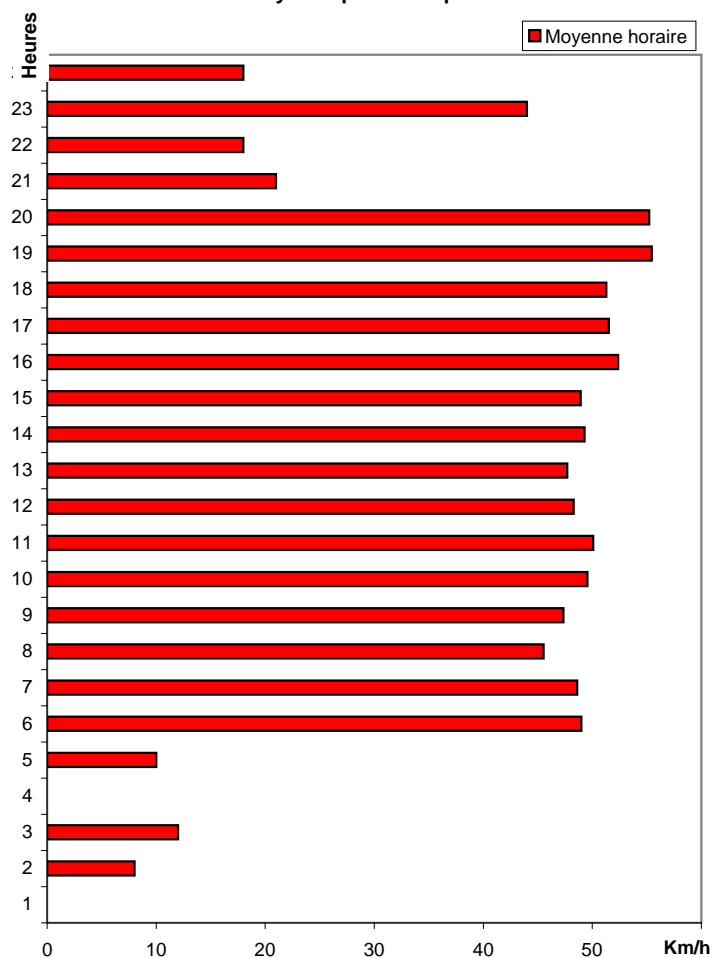

Répartition des vitesses Jour

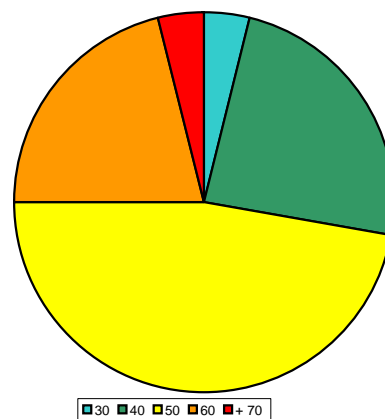

Répartition des vitesses Nuit

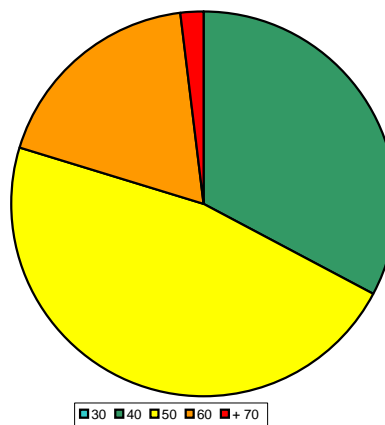

La vitesse V85 définit la vitesse en dessous de laquelle circulent 85 % des Véhicules.  
La vitesse V15 définit la vitesse en dessous de laquelle circulent 15 % des Véhicules.

Les informations sont fournies à titre indicatif et peuvent varier des réalités observables sur le terrain. La Métropole Grand Lyon ne peut être tenu responsable des données manquantes ou erronées.